第36話 鬼操術

YAMAHARA 山原義人 YOSHITO

前進！所有船隻全速前進！

一心復仇的猛將。馬超！

他的船隊正逼近關平與真澄！

別讓娘娘跑了～～～!!

嗚……

為什麼馬超會在這裡!?

不妙……這下子不妙！

★本故事純屬虛構，與實際人物、故事、動物無關。

特貝漫畫

我聽說
馬超深信父親是
遭到「水德黨」
殺害……

要是身為
「水德黨」
精神領袖的娘娘
落入他的手裡，
不知道他會做出
什麼事！

嗚！

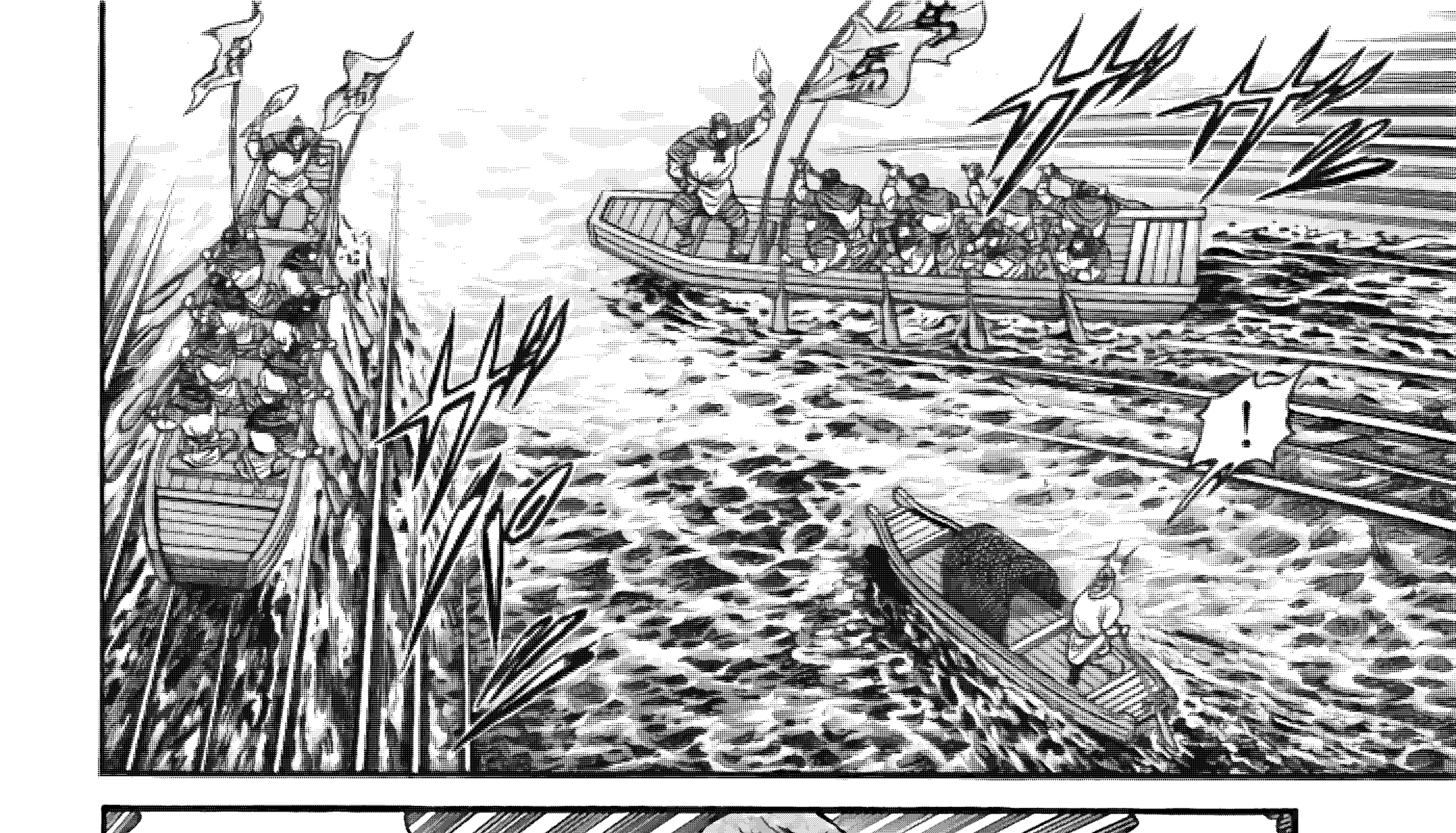

浩月漫畫

……吧吧！
不……不會吧……！
那隻船隊……就是馬超……！
沒錯……
對馬超而言，娘娘是殺父仇人……！
那個猛將一定會殺了娘娘！

而你焦先，就由我……

在此除掉你的性命！

嗚嗚……！

不行啊……身體動彈不得……！

ドドドド

主公，非常抱歉……！

我焦先沒能保護好娘娘大人……！

至少……

讓我以死謝罪……！

!!

唔喔!?

唔!?

鳥……

不對……是烏鴉……！

為什麼烏鴉要攻擊我……!?

難道是……維遁的「鬼操術」嗎……!?

漫畫

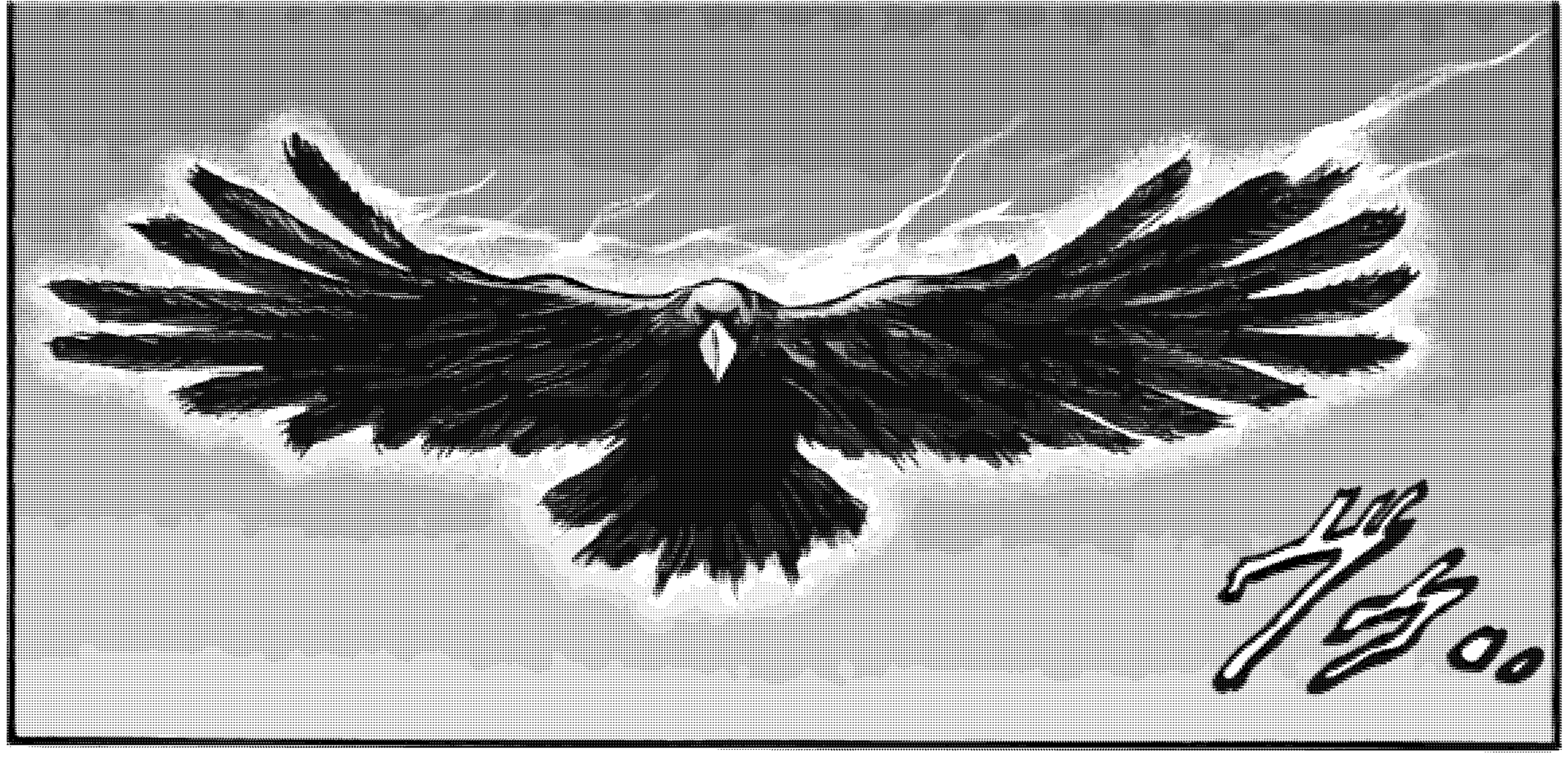

漫貝漫畫

維遁，聽好了……

任何危害到主公龍之子的人都必須除掉！

你的任務就是監視救出娘娘的行動！不過……

龍之子跟他的部下如果遇到危險則不在此限！

這命令是絕對的！

敢違抗就饒不了你！

龍騎兵・卒長焦先，

不能讓他被殺！

嗚嗚嗚嗚！
只針對我攻擊……！
果然是被「鬼操術」控制的烏鴉……！
不過！就算這是維遁的法術！
只要捨棄他就行了！

ボト…

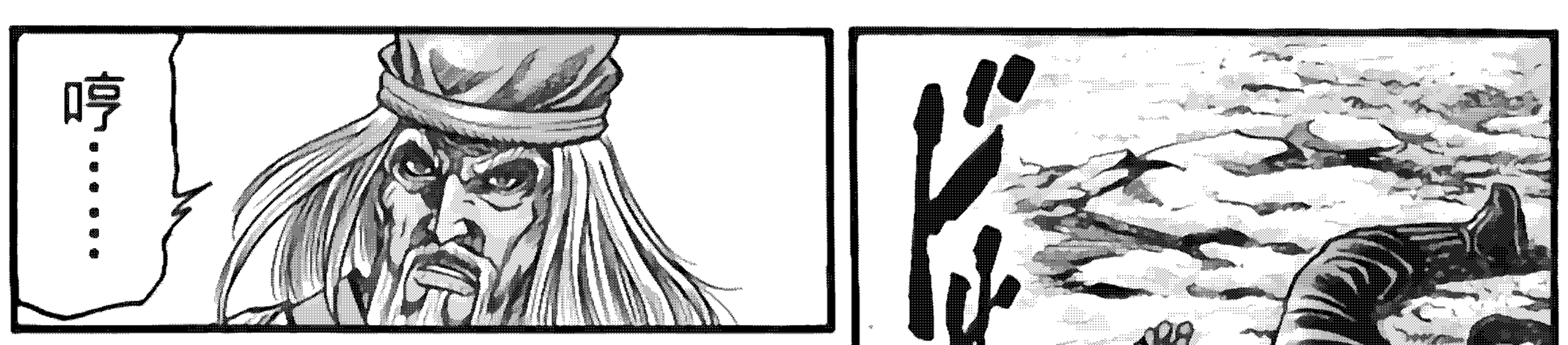

漫貝漫畫

不過為什麼……

為何……維遁會背叛我們……!?

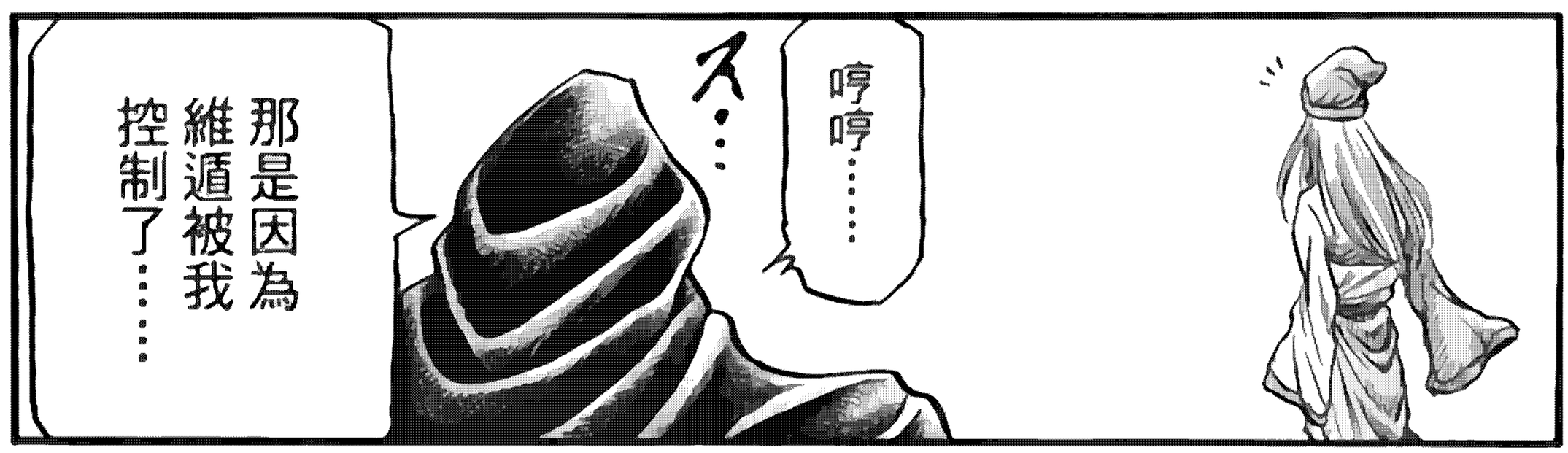

原來如此，你知道我們啊……

看來幾年前追捕索菲亞，殺害我們同伴的人就是「仲達」！

漫貝漫畫

咻……

!!

……!!

龍之子……!!

我們算是……初次見面吧。

大幻！

……

主……
主公……

哼哼……
透過維遁知道
娘娘有危險
趕來救她是吧！

不過
已經太遲了，
龍之子！
娘娘早已落入
馬超的手中！

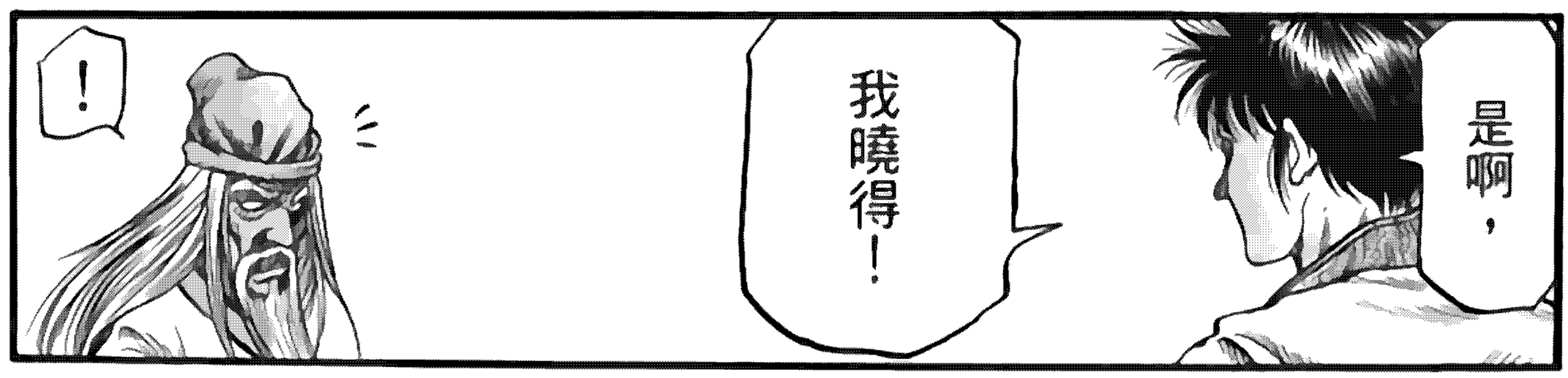
是啊，
我曉得！
！

所以事先，
派了一個
可靠的同伴
過去！
ザパ…

漫貝漫畫

可惡！
ザバ
ザバ
臭志狼
～～!!

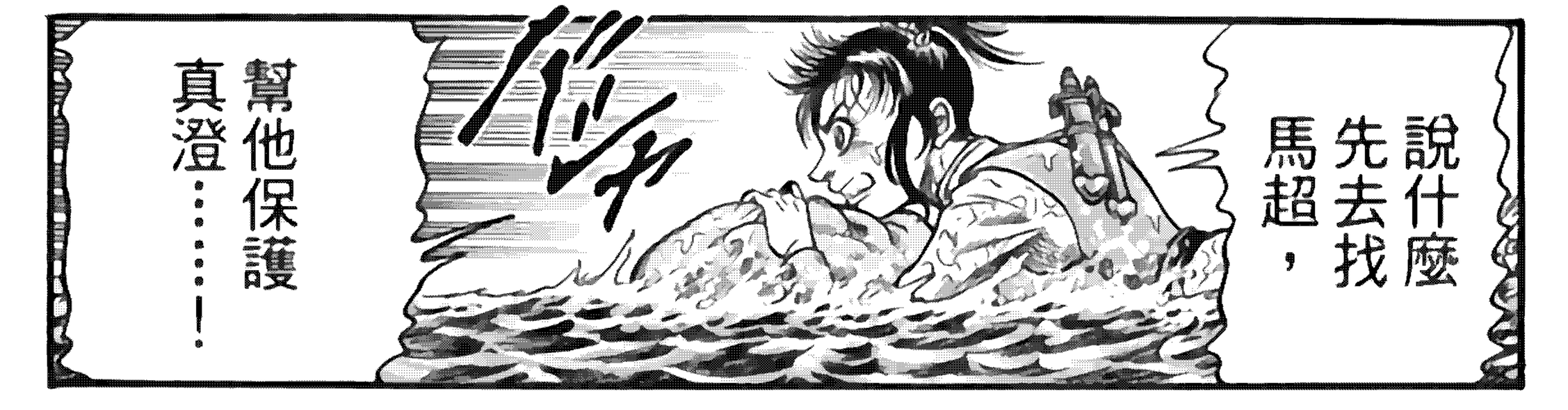
說什麼
先去找
馬超，
ザバ
幫他保護
真澄……！

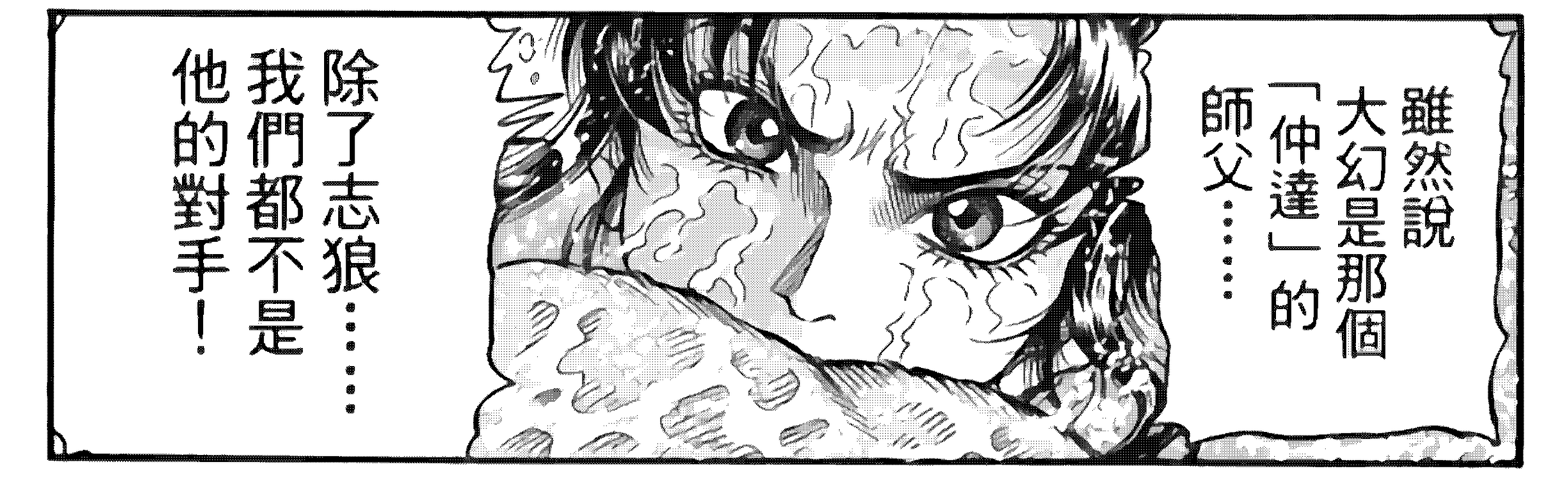
雖然說
大幻是那個
「仲達」的
師父……
除了志狼……
我們都不是
他的對手！

不過就算
事關真澄……
ザバ
究竟
要我在河裡
游多久啊
～～！

原來如此啊……
看來你是想要打敗我之後再去救娘娘了！
小鬼！
傲慢也該有個限度吧！

這是……
明明是個老人，但散發出的氣勢竟如此驚人……！
這個老人……
很明顯要比『神之聖杯』更加強大……！
我們的主人要跟這種敵人……
戰鬥是嗎！

仙氣
果然驚人……

這壓迫感
說不定勝過
左慈老師……！

但是我！

不會因此就
放過你們的！

仙VS龍之子！

死戰就此展開!!

邪仙

預定9月待續